SAO Y; SỞ QUY HOẠCH - KIẾN TRÚC; Thời gian ký: 2026-05-06T08:16:45+07:0

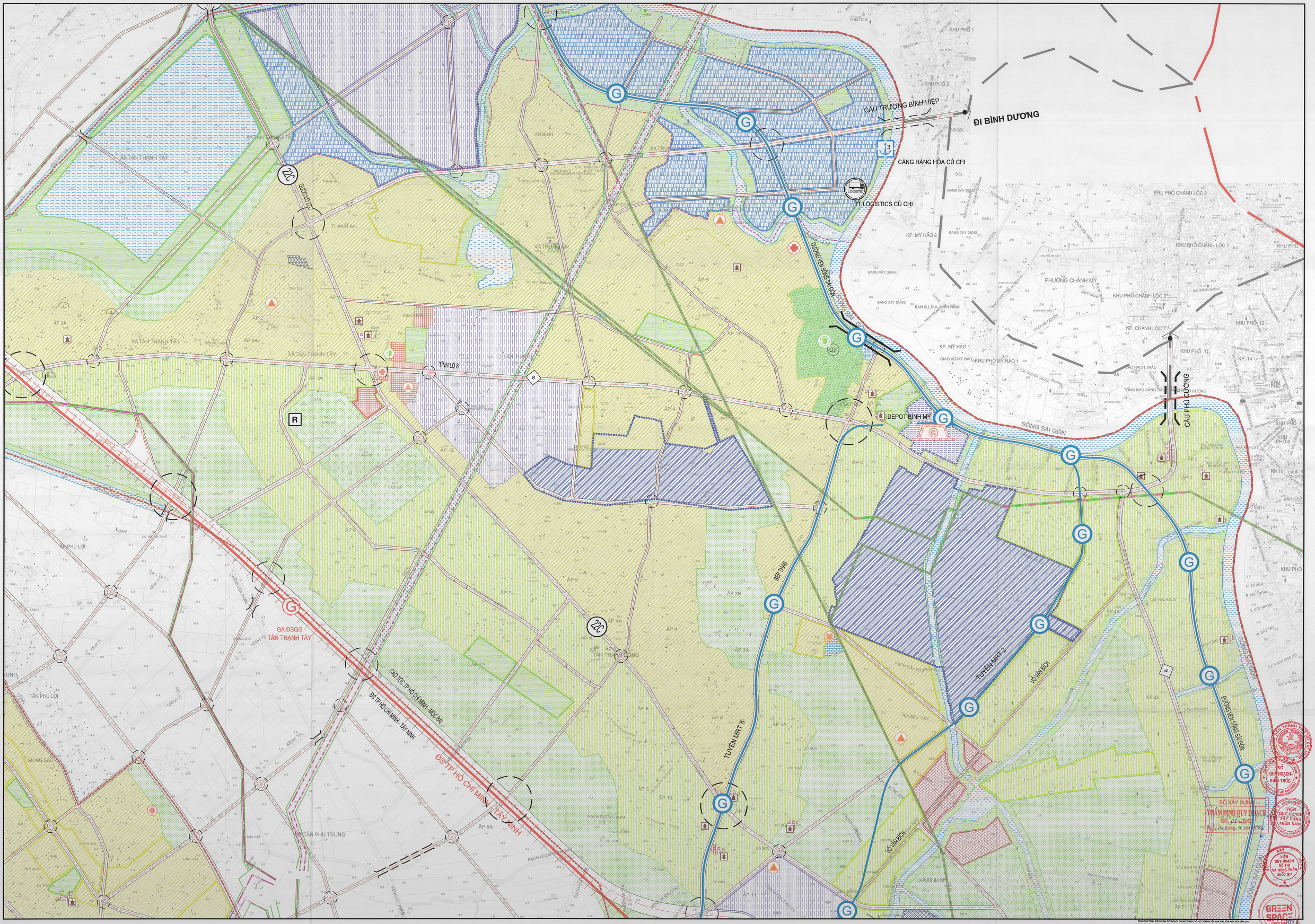

TIẾN CÔNG TỔNG ĐỒ CHỈNH QUY HOẠCH CHUNG THÀNH PHỐ HỒ CHÍ MINH ĐẾN NĂM 2040, TẦM NHÌN ĐẾN NĂM 2050

BẢN VẼ: BẢN ĐỒ QUY HOẠCH SỬ DỤNG ĐẤT KHU VỰC ĐÔ THỊ TRUNG TÂM